VILMA Mesquita RESIDENCIAL



REV. 03

Samambaia, uma das regiões que mais crescem em Brasília, oferece o equilíbrio perfeito entre qualidade de vida e conveniência. Com infraestrutura completa, a cidade **possui um amplo comércio, escolas, hospitais e transporte público** eficiente, facilitando o dia a dia dos moradores.

Samambaia é o lugar ideal para **viver!**

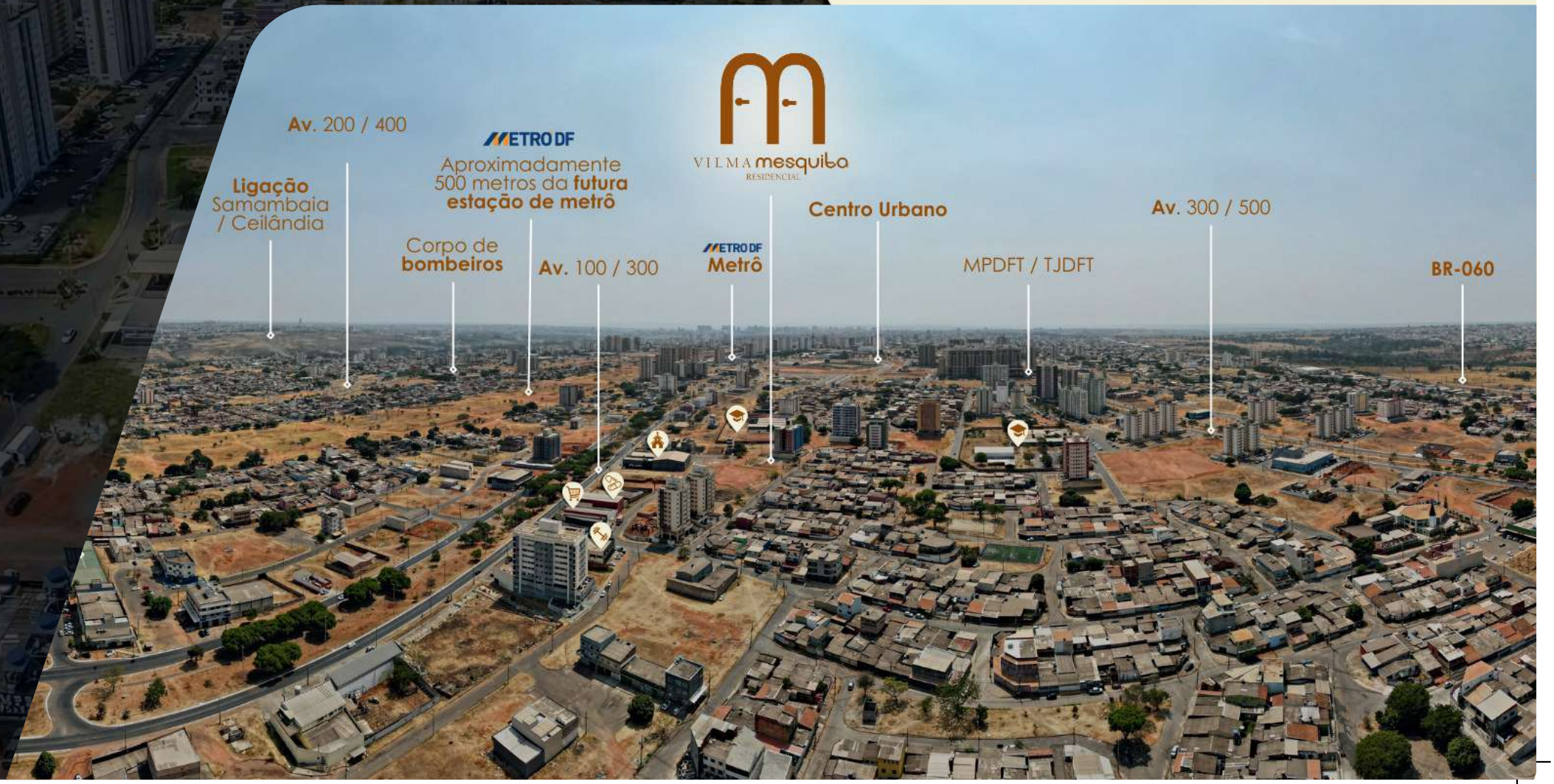

Fachada do prédio



*IMAGEM MERAMENTE ILUSTRATIVA.

O Residencial Vilma Mesquita combina conforto e estilo para oferecer a moradia dos seus sonhos. Aqui, seus desejos de um lar ideal se tornam realidade.

O Residencial Vilma Mesquita é o empreendimento perfeito para realizar os seus sonhos.

Conheça nossas plantas

Ambiente Interno

Imagina chegar em casa e encontrar um ambiente que reflete seu estilo, com uma varanda encantadora e espaços que proporcionam o máximo de bem-estar e funcionalidade.

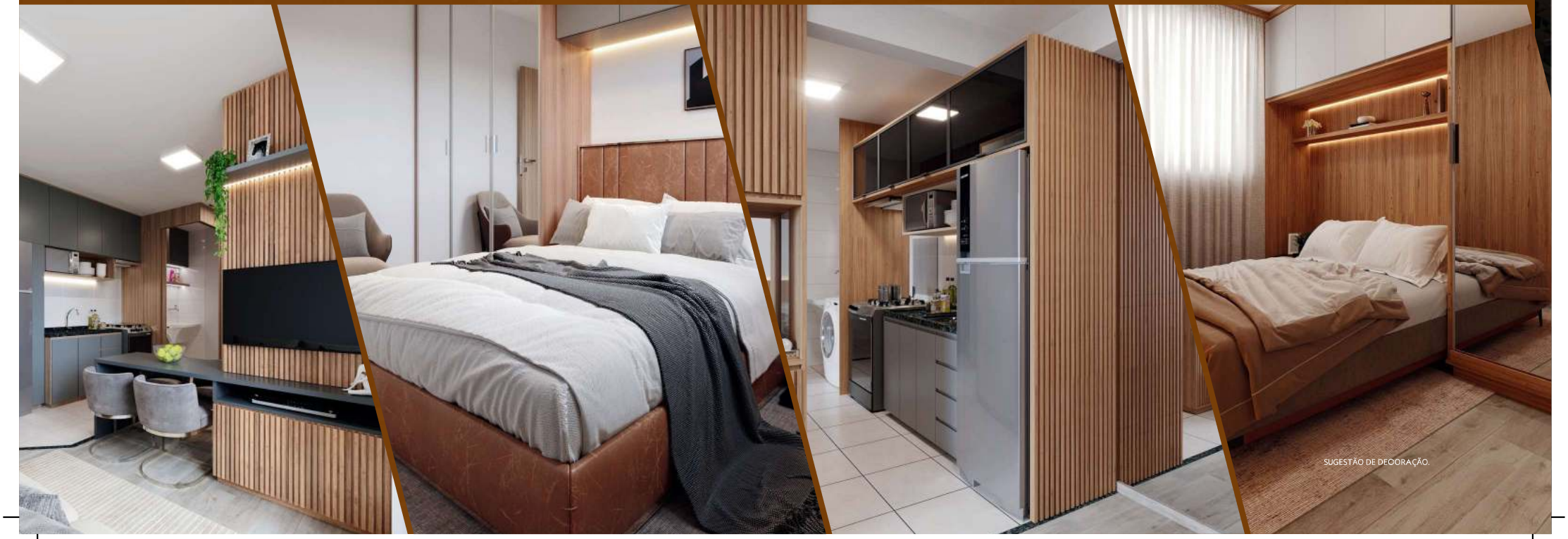

SUGESTÃO DE DECORAÇÃO.

Sala

Aptos final 02, 03, 06 e 07.

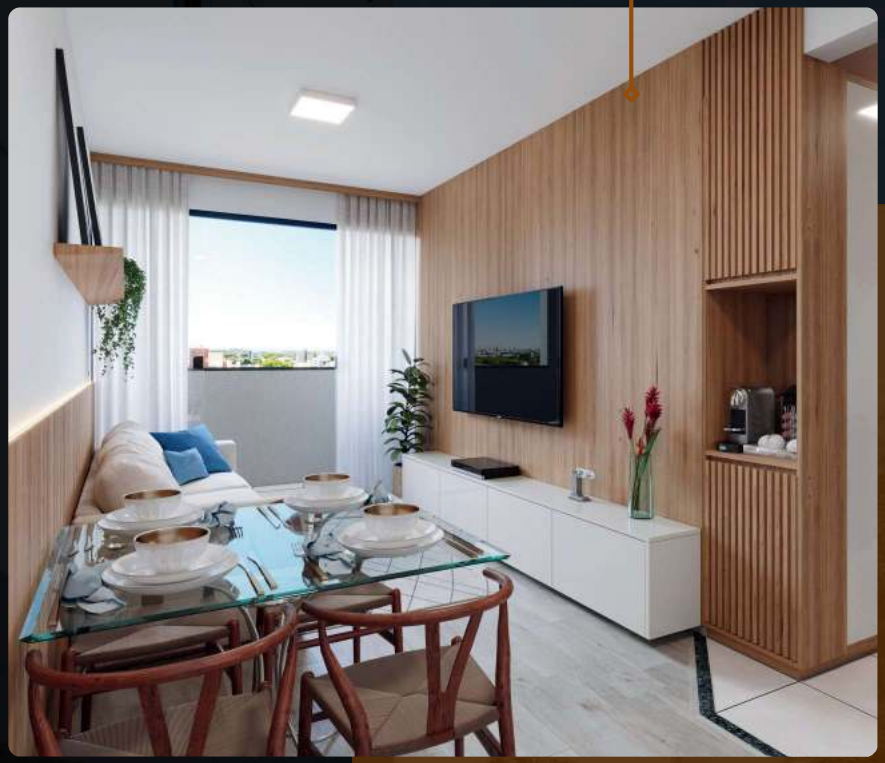



Quarto de Solteiro

Aptos final 01, 04, 05 e 08;
Exceto 804 e 808.

SUGESTÃO DE DECORAÇÃO.

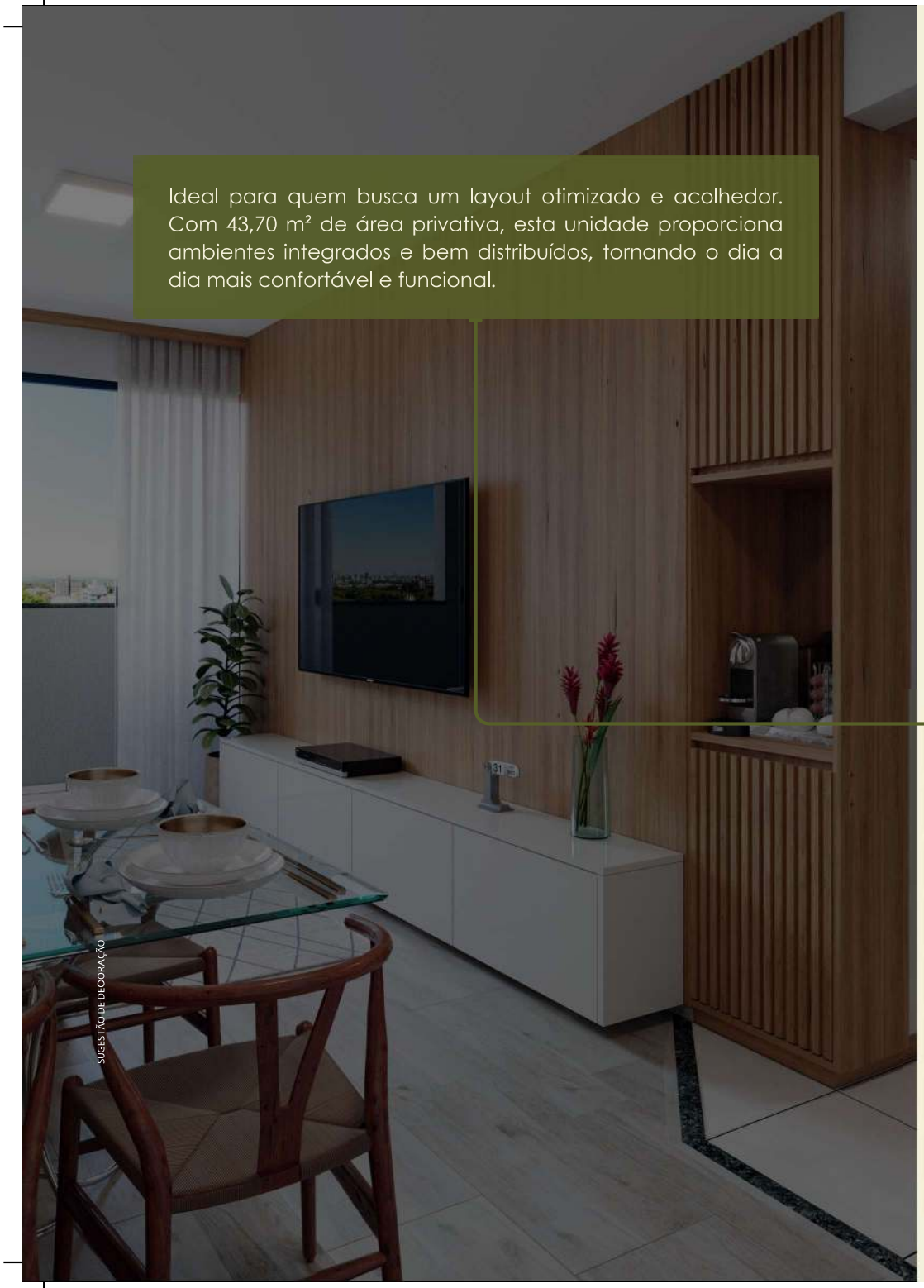

Ideal para quem busca um layout otimizado e acolhedor. Com 43,70 m² de área privativa, esta unidade proporciona ambientes integrados e bem distribuídos, tornando o dia a dia mais confortável e funcional.

SUGESTÃO DE DECORAÇÃO



Planta Baixa A:

Aptos canto final 02, 03, 06, 07

- 2 Quartos
- Banheiro
- Cozinha/Área de serviço
- Sala
- Varanda
- Opções com e sem vaga de garagem

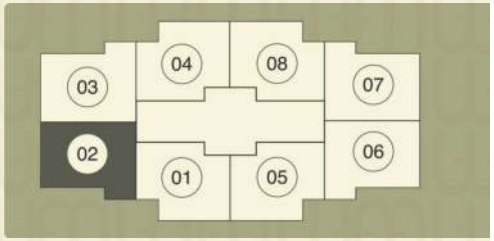

Tour Virtual



Planta Baixa B:

Aptos final 01, 04, 05 e 08;
Exceto 804 e 808.

- 2 Quartos
- Banheiro
- Cozinha/Área de serviço
- Sala
- Varanda
- Opções com e sem vaga de garagem

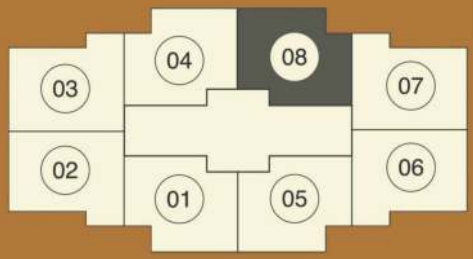

Com um design que privilegia a amplitude e a circulação, a Planta Baixa B oferece uma área privativa de 42,87 m² de puro conforto. Este layout é perfeito para quem valoriza ambientes espaçosos, com uma área social integrada que facilita a convivência em família.

SUGESTÃO DE DECORAÇÃO

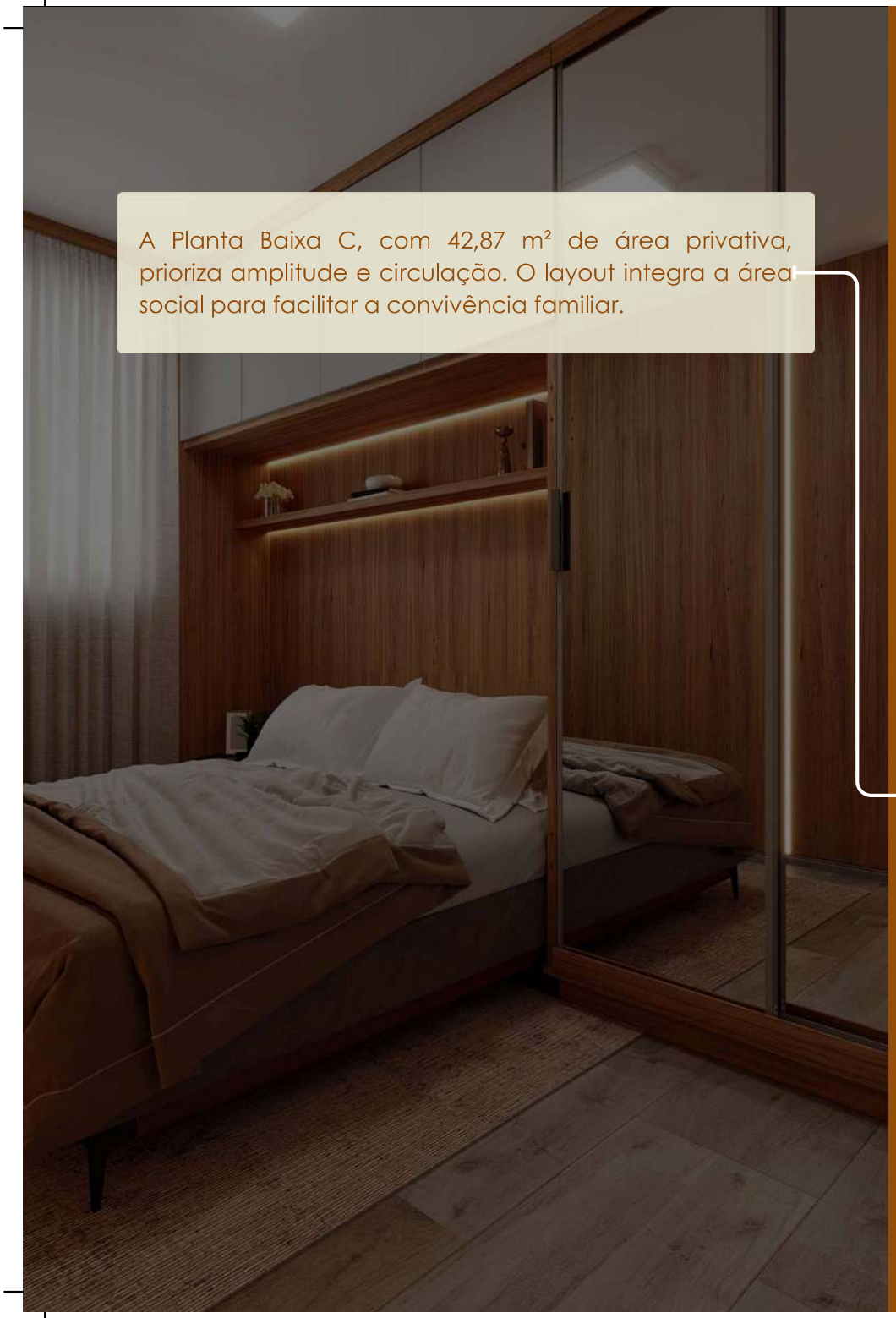

A Planta Baixa C, com 42,87 m² de área privativa, prioriza amplitude e circulação. O layout integra a área social para facilitar a convivência familiar.



Planta Baixa C:

Aptos 804 e 808.

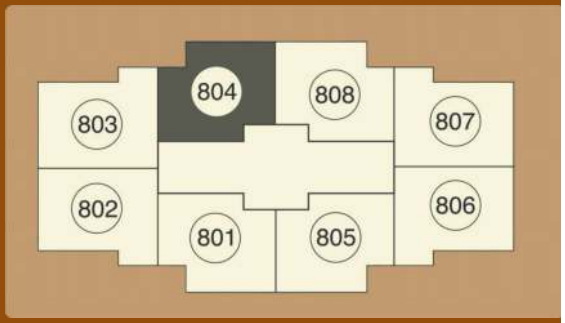

- 2 Quartos
- Banheiro
- Cozinha/Área de serviço
- Sala
- Varanda
- Opções com vaga de garagem

Vantagens do Residencial Vilma Mesquita

- Localização Privilegiada.
- Guarita para controle de acesso.
- Playground.
- Bicicletário.
- Design Moderno.
- Aproximadamente 500 metros da futura estação de metrô

